

# ESTUDIO DE IMPACTO ECONÓMICO DE LA MIGRACIÓN VENEZOLANA EN PANAMÁ: REALIDAD VS. POTENCIAL

OCTUBRE 2022



Para el 2022 se estima que existe un total de 6,81 millones de venezolanos en el mundo y sólo la región de América Latina y el Caribe alberga, aproximadamente, el 84% de ellos, es decir, 5,75 millones. En Panamá actualmente residen 144.545[1].

La **OIM** y la **Agencia Internacional de Cooperación y Desarrollo Sueca** en conjunto con CEPAVEN y CAVEX a través de Equilibrium Social Development Consulting, llevaron a cabo un estudio que busca estimar el impacto económico real y potencial de la migración venezolana en la economía panameña.

**El objetivo principal del estudio es relevary proveer información acerca de los hábitos de consumo, generación de ingresos, así como barreras y limitantes para la inserción socioeconómica de**

**esta población; realizando a partir de éstos, estimaciones de su aporte fiscal y económico a Panamá para el año 2022.**

Este estudio realizado entre los meses de junio y septiembre de 2022 estima los ingresos y consumo de la población migrante venezolana para este año. Se tomó en cuenta a toda la población migrante venezolana en Panamá como población objetivo de estudio, considerando la Población Económicamente Inactiva (PEI), como la Población Económicamente Activa (PEA). Resultaron de la recolección de información unas **910 encuestas y 12 entrevistas semi-estructuradas** al sector privado inversionista venezolano y gremios, así como a entidades de gobierno y referentes de la cooperación internacional. Además, se realizó una revisión exhaustiva sobre el contexto económico local.

## CARACTERIZACIÓN DE POBLACIÓN ENCUESTADA

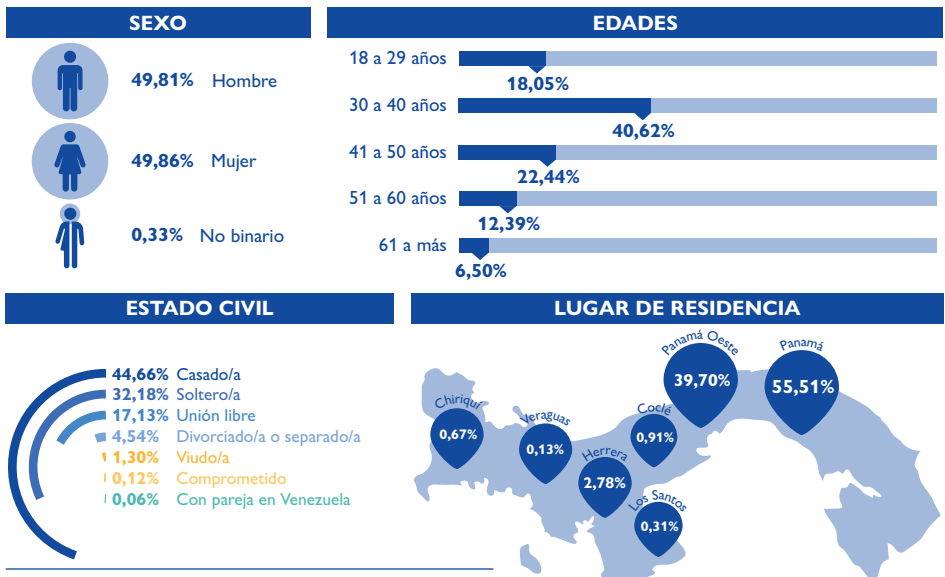

[1] R4V América Latina y el Caribe, agosto 2022 - <https://www.r4v.info/es/document/r4v-america-latina-y-el-caribe-refugiados-y-migrantes-venezolanos-en-la-region-agosto-2022>

## METODOLOGÍA

1. Caracterización de la población migrante venezolana y su consumo, empleo, ingresos, documentos, hogares, inversiones, entre otros.
2. Estimación, según información recaudada, del impacto sobre la demanda, producción y fisco en República Dominicana.
3. Identificación de barreras de inserción y validación mediante entrevistas a actores relevantes y población objetivo.
4. Validación del impacto potencial que generaría la población migrante venezolana con una inserción socioeconómica eficiente.

## PRINCIPALES RESULTADOS

La población migrante y refugiada venezolana en Panamá cuenta con un alto porcentaje de profesionales: el 49,97% cuenta con estudios superiores (incluyendo doctorados y maestrías) y un 14,72% con estudios técnicos superiores. Respecto a su situación laboral, el **66,92% que se encuentra trabajando** – principalmente en comercios, servicios profesionales, técnicos y de apoyo empresarial y financieros, actividades de servicio de comida y bebida– y poseen un **nivel ingreso promedio mensual que oscila entre US\$729 para los trabajadores no formales y US\$2.155 para los trabajadores formales**. Cabe resaltar que sólo el 33,55% de los profesionales ejerce su profesión.

La población venezolana representa actualmente el 3,3% de la población en Panamá y su consumo anual es de **US\$1.232.147.211**, lo que **representa el 3,89% del consumo nacional del 2021**. En cuanto a las tendencias de

gastos de la población venezolana en Panamá, los más altos corresponden a costos de alimentación y vivienda.

El total de impuestos recaudados según nuestras estimaciones **alcanzaría US\$ 203,2 millones para el año 2022[2], lo que equivaldría al 4,18% de la recaudación fiscal total de Panamá en el año 2021**.

También se resalta la importancia del ecosistema de inversiones venezolanas en Panamá. Las cuales se han orientado a sectores económicos como: construcción, bienes raíces, banca, consultoría en el sector combustible, turismo, logística, agricultura, sector alimentos, medios de comunicación, entre otros. Según las estimaciones realizadas **existen más de 5.000 empleadores venezolanos**. Del empresariado venezolano, el 93,8% se encuentra formalizado y **generan más de 39.000 empleos, lo que representa el 2% de la PEA ocupada panameña**.

[2] Superintendencia de Bancos de Panamá.

**USD  
203.214.990**

Es la estimación del ingreso fiscal de la migración venezolana en Panamá en el 2022



La contribución podría ser aún mayor si se aprovecha el capital humano de los migrantes venezolanos.

Estimado de Gasto Público de la migración venezolana:

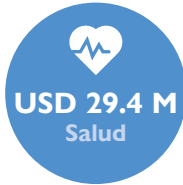

Venezolanos con educación superior



Venezolanos con educación superior + formación técnica



**USD 283.195.970**

Es el ingreso fiscal **potencial** si se regulariza a la población migrante y se inserta laboralmente

Con este monto se podría cubrir:



El costo de 5 millones de kits escolares\*

ó



financiar 126 mil capitales semilla para programas de AMPYME para iniciar sus negocios, lo cual a su vez servirá para la generación de nuevas plazas de empleo y la reactivación de la economía regional y nacional.

\* Como los que se entregaron en las escuelas: Boca de Tucué, El Jobo de Río Indio, Loma Bonita, Quebrada Grande, San Juan de Limón, Santa Ana, Santos George, Boca de las Minas y Las Palmas este año 2022.

Los ahorros venezolanos en Panamá aportan de gran manera a la liquidez del país, con aproximadamente 2.200 millones de dólares en depósitos, incluso de venezolanos no domiciliados en Panamá[2]. Según R4V, Panamá ha recibido este año US\$13.368.453

de la cooperación internacional para atender las necesidades de la población migrante venezolana, un 57% más del requerimiento de US\$8.516.870 estimado por la cooperación internacional para el 2022 [3].

**USD**  
**1.836.492.555**

Inversión acumulada de capital  
venezolano\*

\*Inversión en bienes inmuebles  
+ Inversión empresarial

→ **Con este monto se podría cubrir:**



La construcción de 3 tramos equivalentes al Tramo 1 del Proyecto Corredor de las Playas ó



la construcción de otro puente sobre el Canal de Panamá de la misma dimensión que el Cuarto Puente ó



el 70% del monto de inversión del Proyecto de la Línea 3 del Metro de Panamá

[2] Superintendencia de Bancos de Panamá

[3] R4V Panamá - <https://www.r4v.info/es/financiamiento>

Las estimaciones del impacto potencial de la migración venezolana en la economía panameña recaen en el supuesto de alcanzar la plena regularización de esta población en el 2022. De manera que puedan acceder a las mismas oportunidades que una persona que

cuenta con el permiso de residencia. Los resultados muestran que el **impacto fiscal potencial alcanzaría la suma de US\$ 283,2 millones**, lo que representa el 5,83% del total de la recaudación fiscal en Panamá del año 2021.

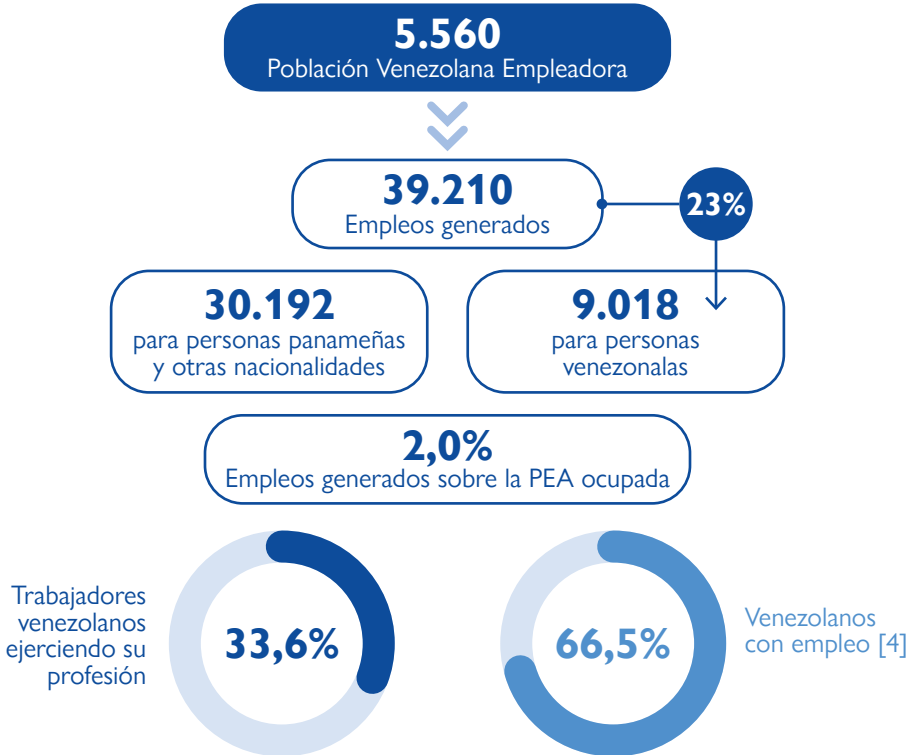

Gracias a los datos relevados y las estimaciones potenciales, se puede considerar que el impacto económico de la migración venezolana en República Dominicana es positivo, reflejando que mientras más oportunidades son otorgadas a la población migrante, más posibilidades de desarrollo y crecimiento. Es necesario reconocer no solo las oportunidades de

mercado y la libertad al sector privado por parte del gobierno, sino que las mejoras tributarias y burocráticas como también el fortalecimiento de iniciativas de regularización migratoria, como lo es el plan de normalización, en conjunto con programas de inserción e integración son clave para alcanzar el impacto potencial de la población venezolana migrante.

[4] Las personas que no trabajan 7,95% se dedica a tareas domésticas del hogar, 2,86% estudiante o jubilado y 22,26% en búsqueda de empleo.



